

# TÊTE FÉMORALE CRYO-CONSERVÉE

## DISPONIBLES À LA BANQUE DE TISSUS GRAND OUEST

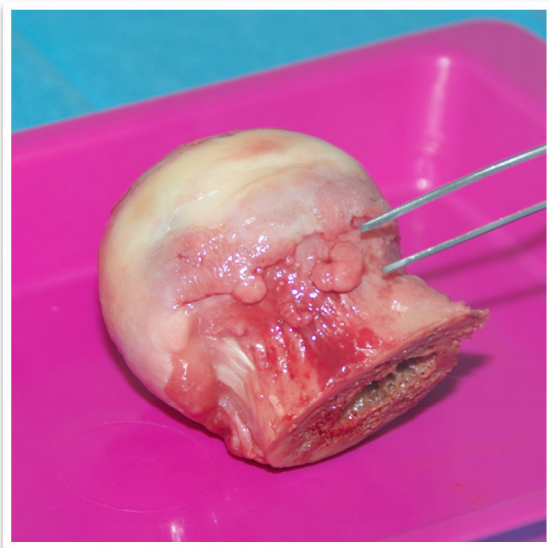

Cryokits de têtes fémorales dans le congélateur -80°C



| DÉNOMINATION COMMERCIALE     | Réf. LPPR               |
|------------------------------|-------------------------|
| Tête fémorale cryo-conservée | 3324625                 |
| Taux de T.V.A. = 5,5%        | COÛT DU TRANSPORT INCLU |

### TÊTES FÉMORALES CRYO-CONSERVÉES DISPONIBLES :

Ces greffons osseux sont des résidus opératoires recueillis sur donneur vivant pendant l'ablation des têtes fémorales (lors de la pose chirurgicale de prothèse totale de hanche). Le donneur est sélectionné selon les critères de l'Agence de la Biomédecine. Le don est qualifié par analyses virologiques du sang du donneur et examen microbiologique.

Ces têtes fémorales cryoconservées sont caractérisées par leur diamètre. Elles sont congelées à -80°C.

### DISTRIBUTION :

La demande de greffon se fait sur prescription médicale nominative.

La Banque de Tissus organise l'acheminement du greffon congelé (carboglace) au bloc opératoire, accompagné des documents nécessaires à la traçabilité et des consignes de décongélation. Elle reste disponible auprès de l'équipe chirurgicale pour toute information.

| EXEMPLE DE CONDITIONNEMENT  | EXEMPLE D'ÉTIQUETAGE  | N° D'AUTORISATION DE LA BANQUE | BT/11/R/001   |
|---|---|--------------------------------|---|
|  | <p>Élément ou produit du corps humain à usage thérapeutique</p> <p><b>GREFFON OSSEUX TÊTE FÉMORALE</b></p> <p>TISSU VALIDE</p> <p>N° Donneur : 10130447 N° Greffon : 350447</p> <p>Origine : DV Diamètre : 52mm</p> <p>Greffon préparé : oui <input type="checkbox"/> non <input checked="" type="checkbox"/></p> <p>Qualité : Excellente <input type="checkbox"/> Bonne <input checked="" type="checkbox"/> Médiocre <input type="checkbox"/></p> <p>Prélevé le : 13/12/2010</p> <p>Au CH de Montmorillon N° FINES 890780097</p> <p>Expéditeur : Banque de tissus Grand Ouest<br/>E.F.S Centre-Atlantique - Site de Tours - 2 Bd Tonellé<br/>37206 TOURS CEDEX 3<br/>Tél : 02 47 36 01 10 - Fax : 02 47 36 02 08</p> | PROVENANCE                     | Greffons issus de recueils réalisés en France (régions Bretagne, Pays de Loire, Centre et Poitou-Charentes).  |
|   |   | MODE DE CONSERVATION           | Cryo-conservation à -80°C.  |
|   |   | COORDONNÉES DE LA BANQUE       | <p>EFS Centre-Atlantique - L.I.C.T.<br/>2 Bd Tonellé - BP 40661<br/>37206 TOURS CEDEX 3</p> <p>Tél 02 47 36 01 10<br/>Fax 02 47 36 02 08<br/>Mail cryo.tours@efs.sante.fr</p> |